

Naše značka: SPU 044036/2019/Pel  
Spisová značka: 2RP5728/2017-505207/03/02

Vyřizuje.: Radka Pelikánová  
Tel.: 602649301  
ID DS: z49per3  
E-mail: r.pelikanova@spucr.cz

Datum: 11. 2. 2019

Rozdělovník uložen  
na Pobočce Tábor

SPU 044036/2019/Pel



000498493811

### Jednoduché pozemkové úpravy v katastrálním území Katov u Budislavi – pozvánka ke zjišťování průběhu hranic pozemků

Státní pozemkový úřad, Krajský pozemkový úřad pro Jihočeský kraj, Pobočka Tábor, jako věcně a místně příslušný správní úřad podle zákona č. 503/2012 Sb., o Státním pozemkovém úřadu a o změně některých souvisejících zákonů, ve znění pozdějších předpisů, a podle § 19 zákona č. 139/2002 Sb., o pozemkových úpravách a pozemkových úřadech a o změně zákona č. 229/1991 Sb., o úpravě vlastnických vztahů k půdě a jinému zemědělskému majetku, ve znění pozdějších předpisů (dále jen „zákon“), oznamuje, že v rámci upřesnění přidělového operátu a určení hranic pozemků v k.ú. Katov u Budislavi probíhá **zjišťování (šetření) průběhu hranic pozemků**, které je prováděno v souladu s příslušnými ustanoveními zákona č. 256/2013 Sb., o katastru nemovitostí (katastrální zákon), ve znění pozdějších předpisů, vyhlášky č. 357/2013 Sb., o katastru nemovitostí (katastrální vyhláška), ve znění pozdějších předpisů, zákona č. 139/2002 Sb. a vyhlášky č. 13/2014 Sb., o postupu při provádění pozemkových úprav a náležitostech návrhu pozemkových úprav, ve znění pozdějších předpisů.

Předmětem pozemkových úprav je **upřesnění přidělového operátu** a určení hranic pozemků včetně zpracování dokumentace pro zavedení výsledků pozemkových úprav do katastru nemovitostí.

Podkladem pro zjišťování hranic, které jsou obsahem katastru, je dosavadní katastrální operát a operáty dřívějších pozemkových evidencí. Při zjišťování hranic se vyšetřuje skutečný průběh hranice v terénu, který se porovnává s jejím zobrazením v těchto mapových operátech.

V souladu s ustanovením § 37 a § 42 katastrálního zákona Vás žádáme, abyste se Vy nebo Vámi zplnomocněný zástupce zúčastnil zjišťování průběhu hranic pozemků, které se uskuteční

**v pondělí dne 4. března 2019.**

V **rozpisu účastníků** jsou uvedena místa srazů pro jednotlivé vlastníky (účastníky). V **přehledu srazů** jsou uvedené časy zahájení šetření a místa srazů.

Zjišťování průběhu hranic pozemků pro účely pozemkových úprav provádí komise složená z pracovníků Krajského pozemkového úřadu pro Jihočeský kraj, Pobočky Tábor, katastrálního úřadu, zpracovatele upřesnění přidělů a zástupce obce. Předseda a členové komise jsou jmenováni v souladu s ust. § 9 odst. 5 zákona. Osoby pověřené zjišťováním hranic pozemků mají oprávnění vstupovat a vjíždět v nezbytném rozsahu na pozemky a vykonávat činnosti vyplývající ze zákona, katastrálního zákona, katastrální vyhlášky a ze zákona č. 200/1994 Sb., o zeměměřictví, ve znění pozdějších předpisů. O výsledku zjišťování hranic pozemků sepíše komise protokol (§ 51 odst. 5 a 6 katastrální vyhlášky).



...omě zjišťování průběhu hranic pozemků v terénu jsou ověřovány i popisné informace katastrálního operátu (např. jméno příp. název vlastníka, adresa pobytu nebo sídla, datum narození /rodné číslo/ fyzické osoby, identifikační sídlo právnické osoby), proto **vezměte s sebou průkaz totožnosti (občanský průkaz, pas)**. K účasti při zjišťování hranic může vlastník pozemku zplnomocnit svého zástupce na základě plné moci (tiskopis v příloze, není třeba úřední ověření).

Nepřítomnost pozvaného vlastníka a jiného oprávněného ani jejich zástupce při zjišťování průběhu hranic pozemků není dle ustanovení § 42 odst. 6 katastrálního zákona na překážku využití výsledků zjišťování průběhu hranic pozemků k vyhotovení nových souborů geodetických a popisných informací, ve Vašem vlastním zájmu Vás však žádáme o účast na této akci.

V případě dotazů je možné kontaktovat:

- zpracovatel návrhu JPÚ v k.ú. Katov u Budislavi – Geodetická kancelář Tábor, s.r.o.  
Lubomír Mrázek – mob. 603 226 268, e-mail: [mrazek@gktabor.cz](mailto:mrazek@gktabor.cz)
- SPÚ, Pobočka Tábor – Pelikánová Radka – tel.: 602 649 301, e-mail: [r.pelikanova@spucr.cz](mailto:r.pelikanova@spucr.cz)

S pozdravem

Ing. David Mišík  
vedoucí Pobočky Tábor  
Státní pozemkový úřad

Přílohy:  
Rozpis účastníků  
Přehled srazů  
Plná moc

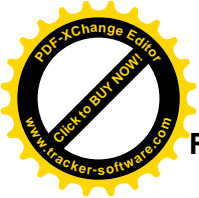

## Rozdělovník k ČJ: SPU 044036/2019/Pel

Pozvánka ke zjišťování průběhu hranic pozemků

č.	Adresát	Adresa	Forma	Odesláno
1	BETA AGRO Soběslav, akciová společnost	Květnová 391/4, Soběslav II, 392 01 Soběslav		DS
2	Bohuslava Bojanovská	V Šáreckém údolí 44/17, Dejvice, 160 00 Praha 6		Poštou
3	Mgr. Vítězslav Bojanovský	V Šáreckém údolí 44/17, Dejvice, 160 00 Praha 6		Poštou
4	Josef Čáp	Ústrašická 656, 391 11 Planá nad Lužnicí		Poštou
5	Emilie Červenková	tř. Dr. Edvarda Beneše 87/66, Soběslav II, 392 01 Soběslav		Poštou
6	Milan Doležal	č. p. 14, 391 26 Tučapy		Poštou
7	Mgr. Irena Doležalová	č. p. 14, 391 26 Tučapy		Poštou
8	Pavel Doležal	č. p. 11, 392 01 Katov		Poštou
9	František Dvořák	č. p. 39, 392 01 Katov		Poštou
10	Dr. Ondřej Havel	Olbramovická 711/10, Kamýk, 142 00 Praha 12		Poštou
11	Danuše Hronová	Růžová 40, Jindřichův Hradec II, 377 01 Jindřichův Hradec		Poštou
12	Marta Chramostová	č. p. 22, 392 01 Katov		Poštou
13	Mgr., Ph.D. Peter Chvojka	č. p. 57, 392 01 Mezná		Poštou
14	Jihočeský kraj	U Zimního stadionu 1952/2, České Budějovice 7, 370 01 České Budějovice		DS
15	Milada Košťálková	č. p. 36, 392 01 Katov		Poštou
16	Marek Lemberka	č. p. 82, 392 01 Budislav		Poštou
17	Lesy České republiky, s.p.	Přemyslova 1106/19, Nový Hradec Králové, 500 08 Hradec Králové		DS
18	Ladislav Malecha	Záluží u Budislavě 7, 392 01 Budislav		Poštou
19	Ing. Jiří Novák	č. p. 51, 392 01 Katov		Poštou
20	Obec Katov	č. p. 28, 392 01 Katov		DS
21	Marie Pergerová	Švehlova 832, 391 01 Sezimovo Ústí		Poštou
22	Stanislav Poslušný	č. p. 8, 392 01 Katov		Poštou
23	Miluše Prokýšková	Nežárecká 269, Jindřichův Hradec IV, 377 01 Jindřichův Hradec		Poštou
24	Ing. Milan Přebyl	č. p. 12, 392 01 Katov		Poštou
25	Ing. Iva Přebilová	č. p. 12, 392 01 Katov		Poštou
26	Rybářství Třeboň a.s.	Rybářská 801, Třeboň II, 379 01 Třeboň		DS
27	František Semrád	č. p. 48, 392 01 Katov		Poštou
28	Správa a údržba silnic Jihočeského kraje	Nemanická 2133/10, České Budějovice 3, 370 10 České Budějovice		DS
29	Státní pozemkový úřad, Oddělení správy majetku Jihočeský k., Ing. Milada Duffková	Rudolfovská tř. 493/80, České Budějovice 4, 370 01 České Budějovice		Vnitřně
30	Zdena Stejskalová	Kloužovice 49, 391 55 Chýnov		Poštou
31	Gabriela Svitáková	nám. Mikuláše z Husi 333/2, 390 01 Tábor		Poštou
32	Jana Šašková	č. p. 15, 392 01 Katov		Poštou
33	Jaroslav Švejda	č. p. 9, 392 01 Katov		Poštou
34	Jaroslava Švejdová	č. p. 2, 392 01 Katov		Poštou
35	Libuše Švejdová	č. p. 9, 392 01 Katov		Poštou

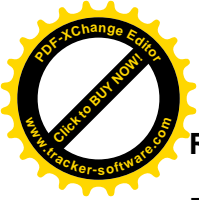

## Rozdělovník k ČJ: SPU 044036/2019/Pel



Pozvánka ke zjišťování průběhu hranic pozemků

36	Miloš Tenk	Brandlín 53, 392 01 Tučapy		Poštou
37	Úřad pro zastupování státu ve věcech majetkových	Rašínovo nábřeží 390/42, Nové Město, 128 00 Praha 2		DS
38	František Vácha	č. p. 57, 378 21 Světce		Poštou
39	Hana Veselá	č. p. 7, 392 01 Katov		Poštou
40	Mgr. Hana Vyhliďková	č. p. 38, 392 01 Katov		Poštou
41	Ing. Jan Vyhliďka	č. p. 38, 392 01 Katov		Poštou
42	Ing. Stanislav Vyhliďka	č. p. 16, 392 01 Katov		Poštou
43	Vlasta Vyhliďková	č. p. 53, 392 01 Katov		Poštou
44	Zemědělské a obchodní družstvo PODHRADÍ	č. p. 2, 391 18 Choustník		DS
45	Josef Dvořák	Hlavňov 54, 392 01 Budislav		Poštou
46	GEODETICKÁ KANCELÁŘ TÁBOR spol. s r.o., Lubomír Mrázek	Bydlinského 2474, 390 02 Tábor		DS
47	Katastrální úřad pro Jihočeský kraj, Katastrální pracoviště Tábor, Ing. Markéta Kazdová	Štítného 2598, 390 02 Tábor		DS
48	Obec Katov, Ing. Jan Vyhliďka	č. p. 28, 392 01 Katov		DS
49	Krajský pozemkový úřad pro Jihočeský kraj, Pobočka Tábor, Ing. Marek Jirka	Husovo nám. 2938, 390 02 Tábor		Poštou

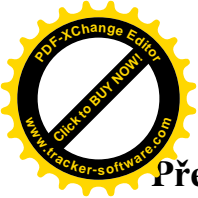

# Přehled srazů

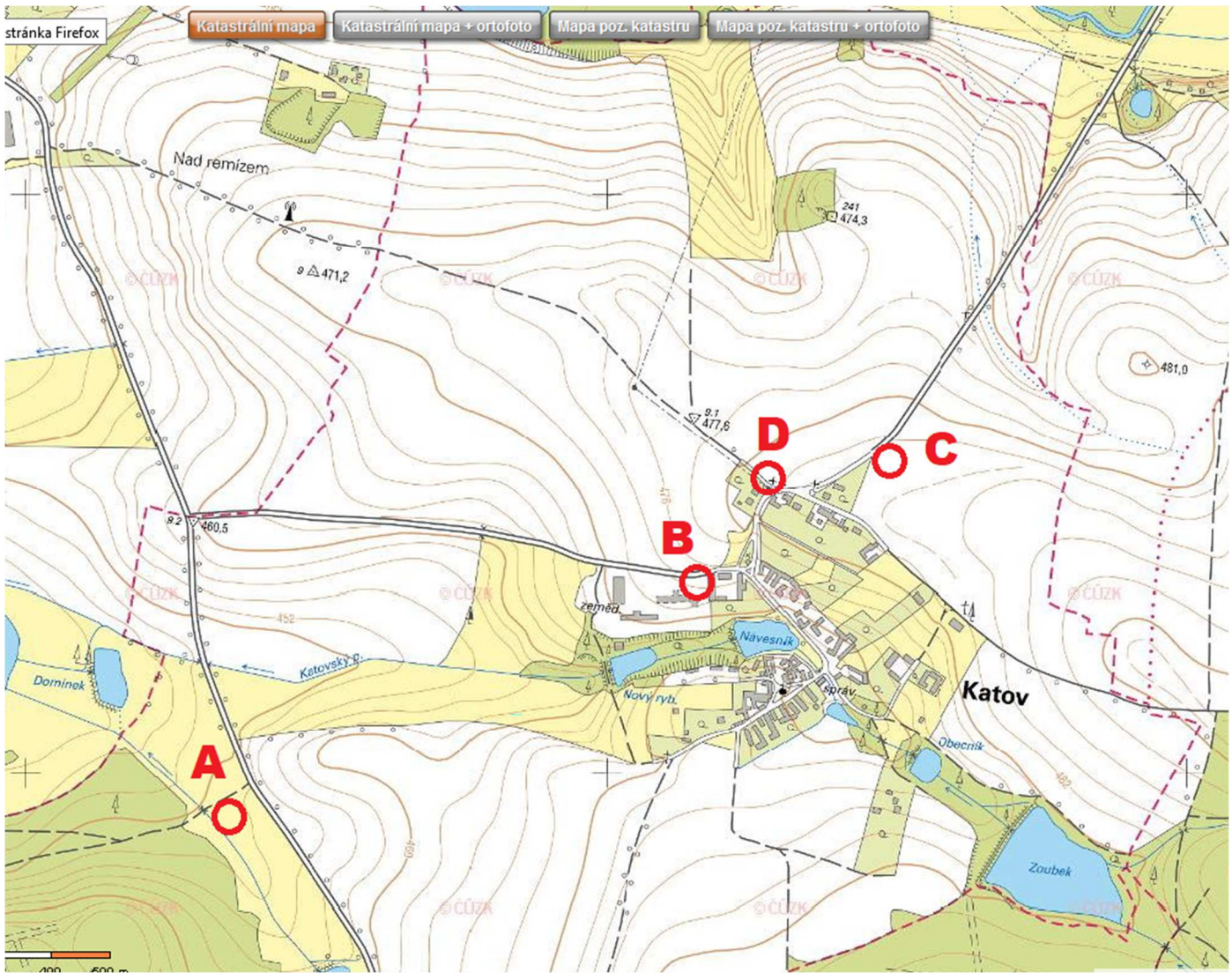

A	4.3.2019	8.30
B	4.3.2019	9.30
C	4.3.2019	13.00
D	4.3.2019	14.30



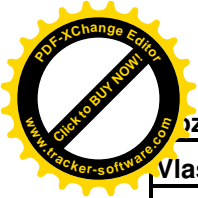

## Seznam účastníků

Vlastník	Adresa	LV	Sraz
Beta Agro Soběslav ,a.s.	Květnová 391/4, 392 01 Soběslav II	162 k.ú.Tučapy	D
Bojanovská Bohuslava	V Šáreckém údolí 44/17, 160 00 Praha 6- Dejvice	5 k.ú.Katov	B
		44 k.ú. Katov	B
Bojanovský Vítězslav Mgr.	V Šáreckém údolí 44/17, 160 00 Praha 6- Dejvice	24 k.ú.Katov	B
		110 k.ú.Katov	D
Čáp Josef	Ústrašická 656, 391 11 Planá nad Lužnicí	187 k.ú.Katov	A
Červenková Emílie	Tř.Dr.Edvarda Beneše 87/66, 392 01 Soběslav	332 k.ú. Katov	D
Doležal Milan SJM	Tučapy 14, 391 26 Tučapy u Soběslavě	334 k.ú.Katov	C, D
Doležalová Irena Mgr. SJM	Tučapy 14, 391 26 Tučapy u Soběslavě	334 k.ú.Katov	C, D
Doležal Pavel	Katov 11, 392 01 Soběslav	51 k.ú.Katov	A, D
Dvořák František	Katov 39, 392 01 Soběslav	285 k.ú.Katov	B
Dvořák Josef	Hlavňov 54, 392 01 Soběslav	137 k.ú.Katov	B
Havel Ondřej Dr.	Olbramovická 711/10, 142 00 Praha 4 - Kamýk	374 k.ú.Katov	B, C, D
Hronová Danuše	Růžová 40, 377 01 Jindřichův Hradec II	320 k.ú.Katov	A, C
		187 k.ú.Katov	A
Chramostová Marta	Katov 22, 392 01 Soběslav	316 k.ú.Katov	A
Chvojka Peter Mgr.,Ph.D.	Mezná 57, 392 01 Soběslav	374 k.ú.Katov	B, C, D
Jihočeský kraj	U Zimního stadionu 1952/2, 370 01 České Budějovice 7	251 k.ú.Katov	A, B
Košťálková Milada	Katov 36, 392 01 Soběslav	113 k.ú.Katov	A
Lemberka Marek	Budislav 82, 392 01 Soběslav	109 k.ú.Katov	C
		27 k.ú.Katov	A
Lesy České republiky s.p.	Přemyslova 1106/19, 500 08 Hradec Králové	332 k.ú.Katov	D
Malecha Ladislav	Záluží u Budislavě 7, 392 01 Soběslav	372 k.ú.Katov	A, D
		187 k.ú.Katov	A
Novák Jiří Ing.	Katov 51, 392 01 Soběslav	347 k.ú.Katov	A, C, D
Obec Katov	Katov 28, 392 01 Soběslav	10001 k.ú.Katov	B, C, D
Pergerová Marie	Švehlova 832, 391 01 Sezimovo Ústí	120 k.ú.Katov	C
Poslušný Stanislav	Katov 8, 392 01 Soběslav	117 k.ú.Katov	C



okýšková Miluše	Nežárecká 269, 377 01 Jindřichův Hradec IV	118 k.ú.Katov	A
		44 k.ú. Katov	B
Příbyl Milan Ing.	Katov 12, 392 01 Soběslav	371 k.ú.Katov	B
		44 k.ú. Katov	B
Příbylová Iva Ing.	Katov 12, 392 01 Soběslav	371 k.ú. Katov	B
Rybářství Třeboň a.s.	Rybářská 801, 379 01 Třeboň II	536 k.ú.Tučapy	D
Semrád František	Katov 48, 392 01 Soběslav	315 k.ú.Katov	A, C, D
Správa a údržba silnic Jihočeského kraje	Nemanická 2133/10, 370 10 České Budějovice 3	251 k.ú.Katov	A, B
Státní pozemkový úřad	Husinecká 1024/11a, 130 00 Praha 3 - Žižkov	10002 k.ú.Katov	A, B, C
Stejskalová Zdena	Kloužovice 49, 391 55 Chýnov	376 k.ú.Katov	C
Svitáková Gabriela	Mikulaše z Husi 333/2, 390 01 Tábor	363 k.ú.Katov	C
Šašková Jana	Katov 15, 392 01 Soběslav	365 k.ú.Katov	A, B
Švejda Jaroslav	Katov 9, 392 01 Soběslav	133 k.ú.Katov	D
Švejdová Jaroslava	Katov 2, 392 01 Soběslav	32 k.ú.Katov	A
Švejdová Libuše	Katov 9, 392 01 Soběslav	133 k.ú.Katov	D
Tenk Miloš	Brandlín 53, 392 01 Soběslav	360 k.ú.Katov	A, B, C, D
Úřad pro zastupování státu ve věcech majetkových	Rašínovo nábřeží 390/42, 128 00 Praha 2 - Nové Město	60000 k.ú.Katov	B, D
Vácha František	Světce 57, 378 21 Kardašova Řečice	329 k.ú.Katov	A
		123 k.ú.Katov	A
Veselá Hana	Katov 7, 392 01 Soběslav	187 k.ú.Katov	A
		44 k.ú. Katov	B
		4 k.ú.Katov	B
Vyhlídková Hana Mgr.	Katov 38, 392 01 Soběslav	308 k.ú.Katov	B
		4 k.ú.Katov	B
Vyhlídka Jan Ing.	Katov 38, 392 01 Soběslav	326 k.ú.Katov	B, D
Vyhlídka Stanislav Ing.	Katov 16, 392 01 Soběslav	54 k.ú.Katov	A, B
Vyhlídková Vlasta	Katov 53, 392 01 Soběslav	359 k.ú.Katov	B
Zemědělské a obchodní družstvo PODHRADÍ	Choustník 2, 391 18 Choustník	336 k.ú.Katov	A, B, C, D

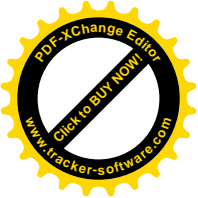

## Plná moc

..... datum narození/IČ .....,  
(jméno a příjmení/ název organizace)

místo trvalého pobytu/sídlo ..... PSČ.....,

jako vlastník nemovitostí v katastrálním území.....obce.....,

zmocňuje ..... datum narození: .....  
(jméno a příjmení)

místo trvalého pobytu:.....,

pro zastupování při zjišťování průběhu hranic pozemků, konaném podle zák. č. 256/2013 Sb., o katastru nemovitostí (katastrální zákon), zák. č. 139/2002 Sb., o pozemkových úpravách a pozemkových úřadech, a vyhlášky č. 13/2014 Sb., o postupu při provádění pozemkových úprav a náležitostech návrhu pozemkových úprav, v rámci jednoduchých pozemkových úprav v k. ú. Katov u Budislavi dne 4. 3. 2019.

V ..... dne .....

.....  
(podpis vlastníka)

Plnou moc přijímám.

V.....dne.....

.....  
(podpis zmocněnce)