

VÝKAZ DOSAVADNÍHO A NOVÉHO STAVU ÚDAJŮ KATASTRU NEMOVITOSTÍ

Dosavadní stav				Nový stav				Porovnání se stavem evidence právních vztahů						
Označení pozemku parc. číslem	Výměra parcely		Druh pozemku Způsob využití	Označení pozemku parc. číslem	Výměra parcely		Druh pozemku Způsob využití	Typ stavby Způsob využití	Zpús. určení výměr	Díl přechází z pozemku označeného v katastru nemovitostí	Číslo listu vlastnictví	Výměra dílu		Označení dílu
	ha	m ²			ha	m ²						ha	m ²	
st.28	2	05	zast. pl.	st.28	2	05	zast. pl.	č.p. 13 bydlení	0		355			
st.29/1	3	13	zast. pl.	st.29/1	3	13	zast. pl.	č.p. 26 bydlení	0		125			
873/1	82	43	ostat. pl. ostat.komunikace	873/1	82	23	ostat. pl.		0	873/1	10001	82	23	
				873/12		20	ostat. pl. jiná plocha		2	873/1	10001			20
	87	61			87	61								

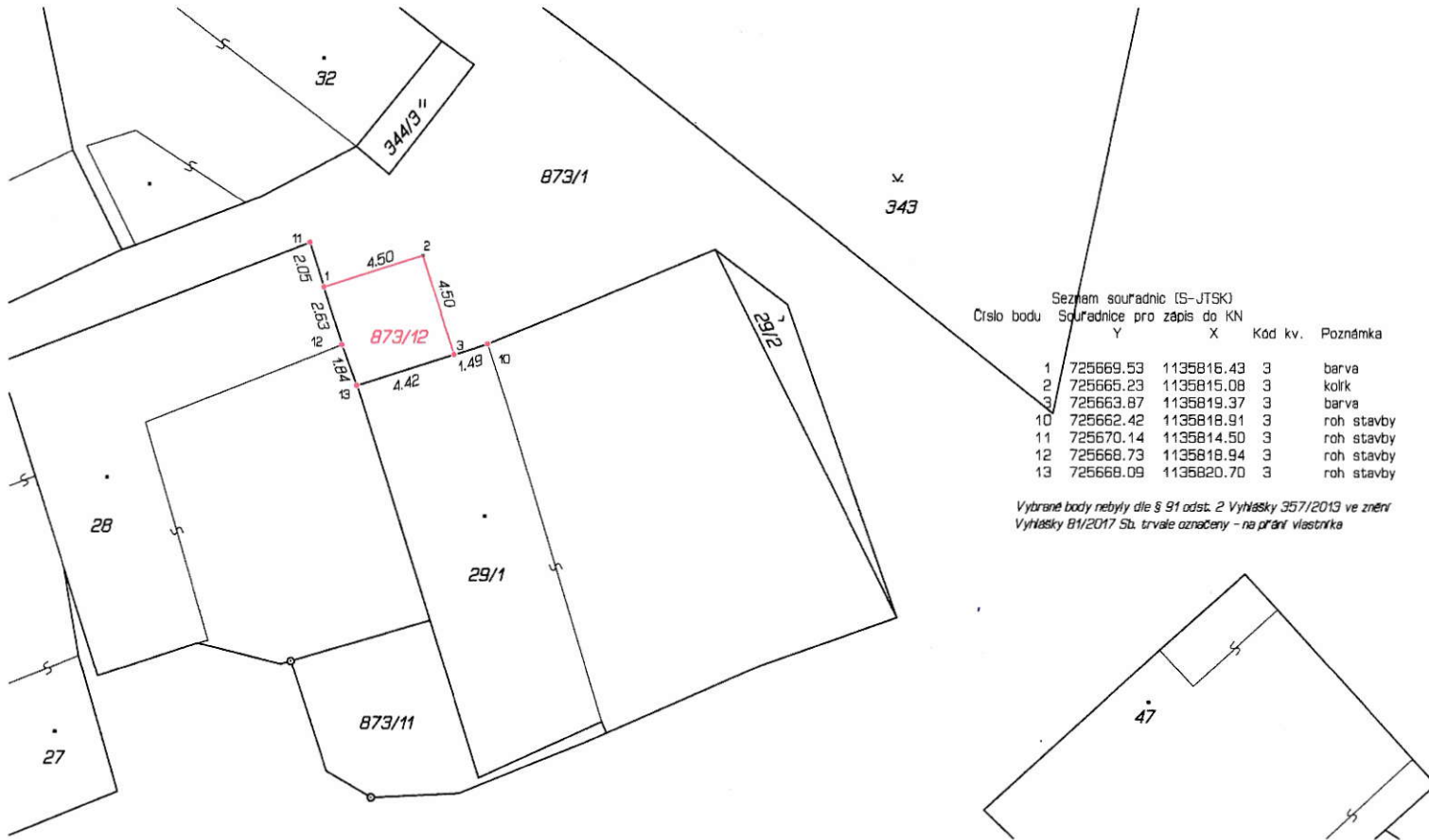

Zpřesnění geometrického a polohového určení pozemků podle §50 odst.1 písm. a) katastrálního zákona navržené v tomto geometrickém plánu lze v katastru nemovitostí provést jen na základě souhlasného prohlášení.

GEOMETRICKÝ PLÁN pro rozdělení pozemku, průběh vlastnické zpřesněné hranice pozemků	Geometrický plán ověřil úředně oprávněný zeměměřický inženýr:		Stejnopis ověřil úředně oprávněný zeměměřický inženýr:	
	Jméno, příjmení:	Ing. Robert Rybák	Jméno, příjmení:	
	Číslo položky seznamu úředně oprávněných zeměměřických inženýrů:	1945/2000	Číslo položky seznamu úředně oprávněných zeměměřických inženýrů:	
	Dne: 15. září 2021	Číslo: 249/2021	Dne:	Číslo:
Náležitosti a přesnosti odpovídá právním předpisům.	Katastrální úřad souhlasí s očíslováním parcel.		Tento stejnopis odpovídá geometrickému plánu v elektronické podobě uloženému v dokumentaci katastrálního úřadu.	
Vyhotovitel: GK GEODETICKÁ KANCELÁŘ www.GKDVORACEK.cz Chýnovská 1917/9, Tábor tel. 381 251 951, 602 474 211 DVORÁČEK			Ověření stejnopisu geometrického plánu v listinné podobě.	
Číslo plánu: 138-1245/2021				
Okres: Tábor				
Obec: Katov				
Kat. území: Katov u Budislavi				
Mapový list: KMD				
Dosavadním vlastníkům pozemků byla poskytnuta možnost seznámit se v terénu s průběhem navrhovaných nových hranic, které byly označeny předepsaným způsobem: viz seznam souřadnic				